

BANHEIRO COMUM
A=23,40 M²

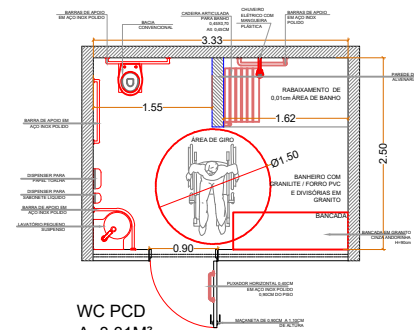

WC PCD
A=8,31M²

CENTRAL GLP

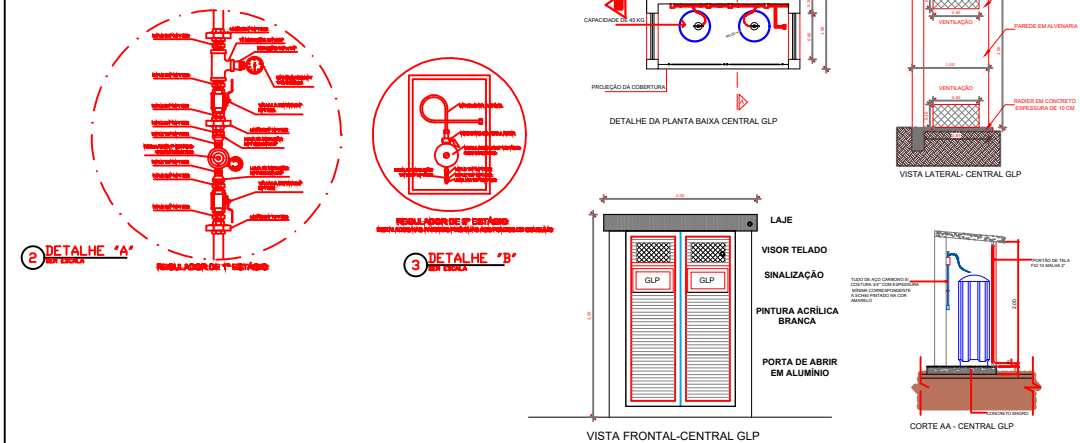

DET. RAMPA

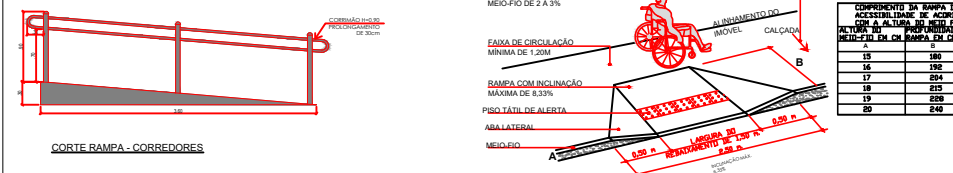

MASTRO

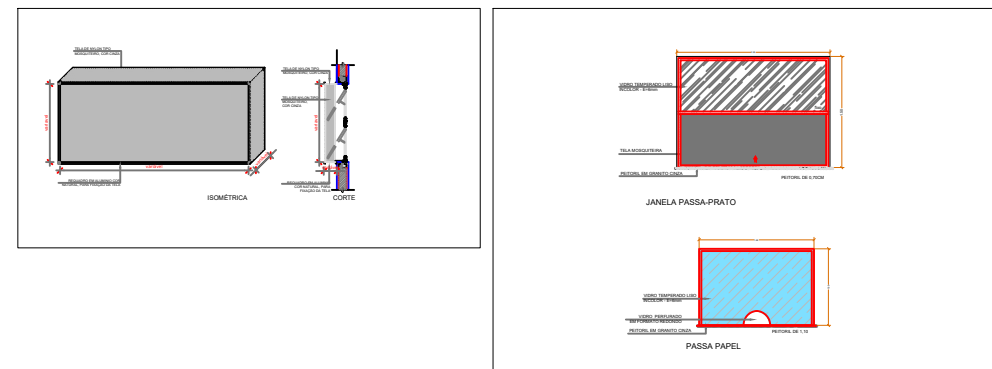
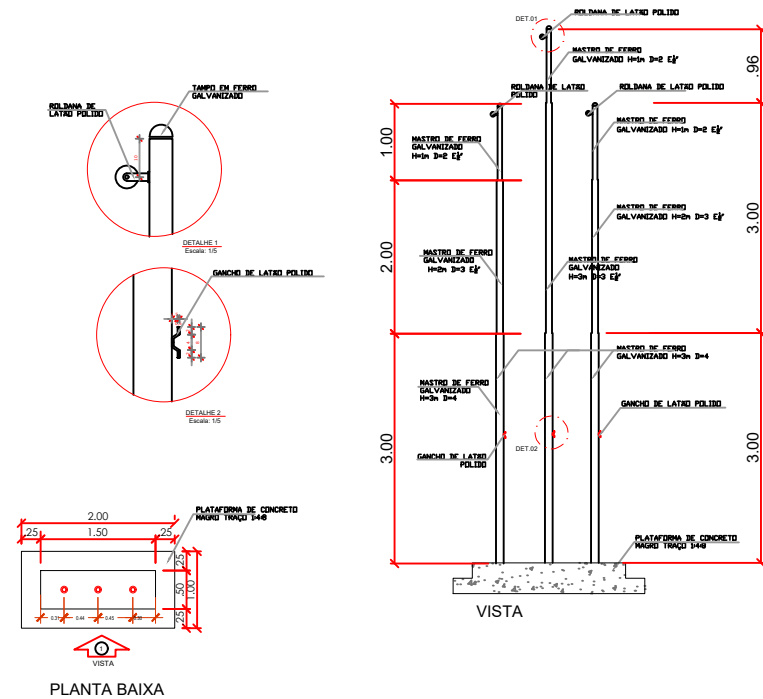

01 DETALHAMENTO SEM ESCALA



PREFEITURA MUNICIPAL DE
VÁRZEA GRANDE
Mais por você. Mais por Várzea Grande.

PREFEITURA MUNICIPAL DE VÁRZEA GRANDE

Av. Castelo Branco, Espaço Municipal, 2500 - Centro Sul, Várzea Grande/MT
CEP 78125-700 - Fone/Fax: 65 3688 8000

PROJETO: PROJETO DE ARQUITETURA
EMEB "MARIA PEDROSA DE MIRANDA"

OBRA: REFORMA E AMPLIAÇÃO

LOCALIZAÇÃO: RUA 15 QUADRA 15 S/Nº
BAIRRO: PARQUE SABIÁ VÁRZEA GRANDE MATO GROSSO

ASSUNTO: PROJETO ARQUITETURA

UNIDADE: METRO

AUTOR DO PROJETO:

THAIS CORREA DOS SANTOS
ARQUITETA E URBANISTA
CAU-MT A163256-6

ESCALA: INDICADA

DATA: MARÇO/2021

ÁREAS:

ÁREA TERRENO EXISTENTE : 3.929,00m²

ÁREA CONST. EXISTENTE: 1.842,22m²

ÁREA DE AMPLIAÇÃO: 309,29m²

ÁREA PERMEÁVEL: 2.086,78m²

TAXA DE PERMEABILIDADE: 53,11%

FOLHA Nº

20/20